

**28 y 29**  
DE MAYO

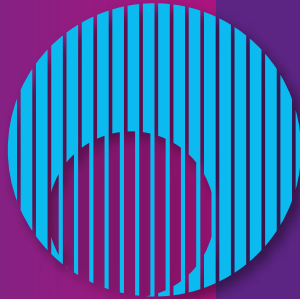

# CONGRESO Medicina del **FUTURO** **PRESENTE**

Estimada/o participante

Te damos la bienvenida al Congreso de Medicina del Futuro – Presente Santiago 2026.

Esperamos que este espacio sea una oportunidad para encontrarnos, compartir experiencias, aprender y reflexionar colectivamente sobre los desafíos del ejercicio médico frente a las nuevas tecnologías y la inteligencia artificial.

Para hacer más grata tu experiencia durante el Congreso, queremos compartirti información útil sobre alternativas de alimentación y estacionamientos cercanos a la sede del evento, incluyendo algunos locales con beneficios para asistentes.

## ¿CÓMO LLEGAR?

El Congreso se realiza los días 28 y 29 de mayo, entre las 08:00 y las 19:30 horas.

El acceso se realizará por Rafael Prado 403, Ñuñoa. Podrás ver la ubicación en Google maps haciendo click acá [Google Maps Congreso](#).

No contamos con estacionamiento, pero el recinto ofrece excelente conectividad mediante transporte público, estaciones de Metro cercanas y acceso expedito para aplicaciones de transporte y taxis.

## TRANSPORTE PÚBLICO

**Metro de Santiago:** Servicio con funcionamiento desde las 06:30 hasta las 23:00. Podrán ver un mapa de la red haciendo click acá [Plano de red](#).

- 🚇 **Estación Metro Ñuñoa** (Línea 3 y Línea 6) caminando a 8 minutos.
- 🚇 **Estación Metro Estadio Nacional** (Línea 6) caminando a 11 minutos.
- 🚇 **Estación Monseñor Eyzaguirre** (Línea 3) caminando a 18 minutos.



En bus: Servicio con funcionamiento las 24 horas. Podrás ver el detalle de los recorridos haciendo click acá [Buscador de recorridos](#).

**Red Pd769 – Av. Castillo Velasco / Esq. Rafael Prado** → solo 2 minutos caminando. Recorridos: 103, 114, 117

- **103:** conecta sectores de Providencia, Pedro de Valdivia, Ñuñoa y Macul. Pasa por Av. Castillo Velasco.
- **114:** recorre parte de Ñuñoa y el sector suroriente de Santiago, pasando por Av. Pedro de Valdivia y Castillo Velasco.
- **117:** conecta distintos sectores del eje norte-sur de la ciudad y pasa por el sector de Castillo Velasco/Pedro de Valdivia.

**Red Pd350 – Parada 5 / (M) Ñuñoa** → 8 minutos caminando. Recorridos: 227, 325, 403, 422, 505, 513 y D03.

- **227:** conecta La Reina con Av. Lo Ovalle, atravesando sectores de Ñuñoa y Macul.
- **325:** conecta el sector sur de Santiago con Irarrázaval y Ñuñoa.
- **403:** recorre el eje Alameda–Providencia–Ñuñoa–La Reina, facilitando conexión desde el centro y sector oriente.
- **422:** conecta sectores residenciales de La Reina y Ñuñoa con el centro de Santiago.
- **505:** une Cerro Navia con el sector oriente, pasando por Alameda, Providencia y Ñuñoa.
- **513:** conecta Pudahuel y el poniente de Santiago con José Arrieta y Peñalolén.

#### ESTACIONAMIENTOS CERCANOS

 **Av. Irarrázaval 2401**, Estacionamiento Supermercado Líder.  
Valor de convenio: \$7.000 día completo (presentando tu credencial del Congreso)

 **Pedro de Valdivia 3711, Ñuñoa.**  
Valor: \$9.000 por día completo (valor público general)

#### ALTERNATIVAS PARA ALMORZAR

##### **Abbatia Casona Restaurant**

Dirección: Av. Campos de Deportes 329, Ñuñoa.  
Presentando tu credencial del Congreso podrás acceder a un 15% de descuento en la cuenta.

##### **Warique Restaurant. Gastronomía Peruana.**

Dirección: José Domingo Cañas 1879, Ñuñoa. (7 minutos caminando)  
Presentando tu credencial del Congreso podrás acceder a un 15% de descuento en tu cuenta.

##### **Restaurante La Esquina Limeña. Gastronomía Peruana.**

Dirección: Carmen Covarrubias 492, Ñuñoa. (6 minutos caminando)  
Presentando tu credencial del Congreso podrás acceder a una bebida a elección.

##### **Café Camogli**

Dirección: Av. Campos de Deportes 330, Ñuñoa. (4 minutos caminando)  
Sin beneficio

##### **Condi Pastelería**

Dirección: Capitán Orella 2331 (11 minutos caminando)  
Presentando tu credencial del Congreso podrás acceder a un 10% de descuento en tu cuenta.



Toda la información actualizada sobre programa, expositores y actividades se encuentra disponible en <https://congresomedicina.regionalsantiago.cl/>

Ante cualquier duda o consulta, puedes escribirnos a [congresomedicina@regionalsantiago.cl](mailto:congresomedicina@regionalsantiago.cl)

Esperamos que esta sea una gran experiencia, y una instancia de encuentro, intercambio y reflexión sobre el presente y el futuro del ejercicio de la medicina en el contexto de la IA.

Nos vemos pronto.

**Equipo Organizador  
Congreso de Medicina del Futuro Presente Santiago 2026**